

あしあわせ

- ボランティアフェスティバル 2
- お知らせ・募集コーナー(市民後見人啓発研修/難読漢字クイズ/"公証相談・税相談"予約受付中)/広報紙「あしあわせ」おとどけ隊の募集 3

第7回

ボランティアフェスティバル

入場無料



笑顔で みんなの つながりの輪をひろげよう

2023

6.24(土)-25(日) 10:00~15:00

in 倉吉福祉センター(倉吉市福吉町1400番地)

駐車場は倉吉福祉センターまたは鳥取中央農業協同組合をご利用ください

24日(土)

10:00		
30		
11:00	10:00~15:00	10:00~
30	非常食の炊き出し模擬	14:00
12:00	訓練やバルーンアート	子育て応援
30	など	フリーマーケット
13:00	(2日目も実施します。)	
30	詳細は2ページをご覧ください)	
14:00		
30		
15:00		

25日(日)

10:00		
30	10:00~12:00	
11:00	すき!を仕事にしよう	10:00~
30	福祉・医療のお仕事	14:00
12:00	紹介	子育て応援
30		フリーマーケット
13:00		
30		
13:30	13:30~15:00	
14:00	ボランティア・カフェ	
30	「パラスポーツ」を体験	
15:00	してみよう!	

ご来場プレゼント

両日
先着250名様へ
オリジナルせんべい
「ぼらせん」を
プレゼント

両日開催

スタンプラリー

2日間のうち3つ以上のイベントに
参加してスタンプを集めよう!

3つ以上スタンプがたまるとガチャガチャが回せるよ(対象:高校生以下)

主催 倉吉市ボランティアセンター(倉吉市社会福祉協議会)

共催 倉吉市ボランティア連絡協議会

お問合せ 倉吉市ボランティアセンター 電話(0858)23-5600



社会福祉法人 倉吉市社会福祉協議会

〒682-0872 倉吉市福吉町1400番地 電話:(0858)22-5248 FAX:(0858)22-5249

ホームページアドレス <https://www.kurayoshishakyo.com>

メールアドレス info@kurayoshishakyo.com

フェイスブックアドレス <https://www.facebook.com/kurayoshishakyo/> 印刷:鳥取県農協印刷

倉吉市社協

検索



お知らせ・イベント情報は
HPでも紹介しています

イベントスケジュール



10:00~15:00

6/24(土) - 6/25(日)開催のイベント

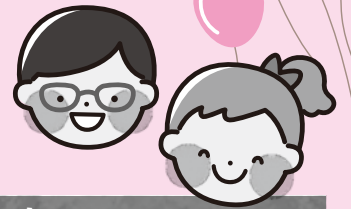

子育て応援♡フリーマーケット

14:00に終了します

幼児用のおもちゃや洋服などを用意しています
協力：furari

バルーンアート

高校生や学生のボランティアと一緒に楽しもう！
協力：倉吉市内の高校生や学生、
一般ボランティアの方



その他にも

- お菓子やエコバッグなどの販売
福祉作業所などが作られているお菓子やエコバッグなどを販売します。
協力：向山ブルースカイ、はーとぴあ創造市社協まいペース
- パラスポーツ体験会
協力：倉吉市身体障害者福祉協会
- 食生活のアドバイス
幼児食や生活習慣病予防のレシピを紹介します。
協力：倉吉市食生活改善推進員連絡協議会
- 倉吉くらしの応援団のご紹介
市社協あんしん相談支援センター
- 囲碁・将棋交流
協力：倉吉市老人クラブ連合会
囲碁・将棋教室



6/25(日)のみのイベント

すき！を仕事にしよう 福祉・医療のお仕事紹介

将来の夢に向かって

- 10:00~ 医療や福祉の場で仕事をしている方に、
- 10:30~ 仕事内容や資格などについて気軽にお話ししながら教えてもらおう！
- 11:00~ 時間：30分程度×4回
- 11:30~ 内容：医師、看護師、薬剤師、介護福祉士、作業療法士、保育士について
- 予約：不要

協力：鳥取県看護協会
鳥取県薬剤師会中部支部
鳥取県介護福祉士会
鳥取県作業療法士会
鳥取県立皆成学園
鳥取県社会福祉協議会



どんな勉強をしたらいいの？
奨学金のこと知りたいな

子育て応援コーナー

- お手玉をしてみよう！
協力：お手玉の会
- 託児コーナーを設置します！
協力：託児ボランティアあいあい
- アナログゲームで交流 (24日のみ)
協力：NPO法人こども未来ネットワーク
- 英語絵本のおはなし会 (24日のみ 10:30~、11:30~ 30分程度)
協力：鳥取短期大学国際文化交流学科
- おはなし会 (24日のみ 12:30~ 30分程度)
協力：鳥取短期大学図書館倶楽部



体験コーナー

アイマスクなどをしながら、点字やユニバーサルデザインを体験します！ 協力：うつぶき赤十字奉仕団

非常食の炊き出し模擬訓練 トルコ・シリア地震、ウクライナ 人道危機救援金募集バザー

災害時に備え、非常食の炊き出し訓練をします。
一緒に楽しく、災害時の食事について学ぼう！
(食数に限りがあります)

協力：倉吉市赤十字奉仕団

両日開催

ボランティア・カフェ2023

13:30~15:00

「パラスポーツを体験しよう！」

多様性を理解し、地域共生社会を促進するために、2021年の東京パラリンピックで注目されたパラスポーツのボッチャや、幅広い層が楽しむことができる羽根っこゲームをとおして楽しく交流しよう！

- 定員：30名程度
- 予約：不要

協力：倉吉市身体障害者福祉協会



お知らせ・募集コーナー

講談で学ぼう!!

成年後見制度

令和5年度市民後見人啓発研修会

将来の自分にも
必要な制度かも…

7月29日(土)

13:30~15:10

内容

第1部 制度説明

第2部 講談

「認知症の老姉妹食い物に」他

かんだ おりね

講談師 神田織音さん

参加費無料!
個別相談会も開催☆

会場

倉吉福祉センター

福吉町1400番地

申込
締切

7月14日(金)

【申込み・問合せ先】

☎ 24-6265

右のQRコードからもお申込できます



これ、なんて読む?

椽果

株式会社
ヨシダ様
ご提供

【解答方法】

クイズの答えと氏名、住所、電話番号をご記入の上、ハガキやFAX、QRコードでご解答ください。正解者の中から1名様に500円分のピーワイ商品券をプレゼントします。

【解答メ切】 6月末

【申込み・問合せ】

〒682-0872 倉吉市福吉町1400 (倉吉福祉センター内)

倉吉市社会福祉協議会

☎:22-5248 / FAX:22-5249



“公証相談・税相談”予約受付中

相談の種類	相談員	相談日	
		6月	7月
公証相談	公証人	15日(木)	20日(木)
税相談	税理士	—	5日(水)

- 秘密は厳守します
- 時間：午後1時~3時
- 完全予約制です
- 相談時間は30分以内です

相談はすべて
無料です!!



【問合せ・予約先】

あんしん相談支援センター (☎24-6265)

広報紙「しあわせ」おとどけ隊の募集!

☆とき 6月28日(水) 10:00~11:00
☆場所 倉吉福祉センター



倉吉くらしの応援団(ご寄付の紹介)

- ・鳥取県生活協同組合 様 (食料品)
- ・胎蔵寺 様 (食料品)
- ・山根義久 様 (お米)
- ・匿名 4名様 (食料品、日用品、
ベビー用品、寝具)

いつもありがとう
ごぞいます!!

ご寄付いただいた食料品、日用品等は、生活にお困りのご家庭や、母子生活支援施設、高齢者施設に提供させていただきます。

【問合せ先】 あんしん相談支援センター ☎24-6265

こんなことでお困りの方 いらっしゃいませんか?

お金があればあるだけ
使ってしまう...



通帳や印鑑の管理が不安...

書類の手続きについて
サポートしてほしい...



お気軽にあんしん相談センターまでご相談ください!

香典返し寄付金

慎んでお悔やみ申し上げます

○金一封 生田 (故・父)	○金一封 山根 (故・妻)	○金一封 新田 (故・母)	○金一封 伊木 (故・父)	○金一封 関金町松河原 (故・父)	○金一封 福守町 (故・夫)	○金一封 清谷 (故・伯父)	○金一封 東巖城町 (故・母)	○金一封 生田 (故・母)
水谷 實 様 99歳	中山 裕子 様 74歳	伊東 泰子 様 84歳	河村 和幸 様 82歳	石川 篤子 様 90歳	西尾紀代子 様 73歳	石田 銀六 様 106歳	塚根 正彦 様 93歳	北村 秀徳 様 101歳

○金一封 生田 (故・父)	○金一封 山根 (故・妻)	○金一封 新田 (故・母)	○金一封 伊木 (故・父)	○金一封 関金町松河原 (故・父)	○金一封 福守町 (故・夫)	○金一封 清谷 (故・伯父)	○金一封 東巖城町 (故・母)	○金一封 生田 (故・母)
水谷 實 様 99歳	中山 裕子 様 74歳	伊東 泰子 様 84歳	河村 和幸 様 82歳	石川 篤子 様 90歳	西尾紀代子 様 73歳	石田 銀六 様 106歳	塚根 正彦 様 93歳	北村 秀徳 様 101歳

一般寄付

○金一封 大原 (故・妻)	○金一封 海田西町二丁目 (故・夫)	○金一封 馱経寺町二丁目 (故・父)	○金一封 匿名	○金一封 匿名	○金一封 匿名	○金一封 匿名	○金一封 匿名	○金一封 匿名
村上 利子 様 71歳	岡崎 信子 様 75歳	門上喜美枝 様 97歳	匿名	匿名	匿名	匿名	匿名	匿名

ありがとうございました

◎寄付金額等の記載につきましては、寄付者ご本人の意思によるものです。
◎関金支所(倉吉市高齢者生活福祉センター)でも寄付を受け付けています。
(令和5年4月16日〜5月15日受領分を受付順に掲載)

寄付 お手続きの流れ

(所要時間5〜10分ほどです。)

- ①本会窓口にてお声かけください。
職員が対応させていただきます。
- ②氏名・住所・連絡先等を申込用紙にご記入いただき、寄付金を受領いたします。
(併せて、氏名や金額などを本会広報紙に掲載してよいか伺います。匿名、金一封といった掲載も可能です。)
- ③領収証と税額控除に関する書類をお渡しします。
※お越しいただく際、封筒のご準備は不要です。
※ご不明な点などありましたら、お気軽にお問合せください。

【問合せ先】総務課 ☎22-5248

心温まるたくさんのご寄付ありがとうございました
皆様からいただいたご寄付は、地区の見守り活動をはじめ、地域福祉を推進する財源として役立らせていただいております。



◎本会は、倉吉市から税額控除対象法人の証明を受けています。そのため、本会への寄付金は特定寄付金に該当し、確定申告する際、所得税・市・県民税の寄付金控除の対象となります。

○切手 匿名