倉吉市社会福祉協議会だより　令和３年10月１日　No.509

しあわせ

●社協事業紹介「福祉教育」のご紹介 …… 2
●「第13回倉吉市こころの健康フォーラム」「ハロウィンプチイベント」「シニア作品展募集」「地域福祉公募事業」のお知らせ／関金支所スマイルカフェ看板完成のお知らせ …… 3

あなたのあったかい想いを、倉吉の笑顔に…

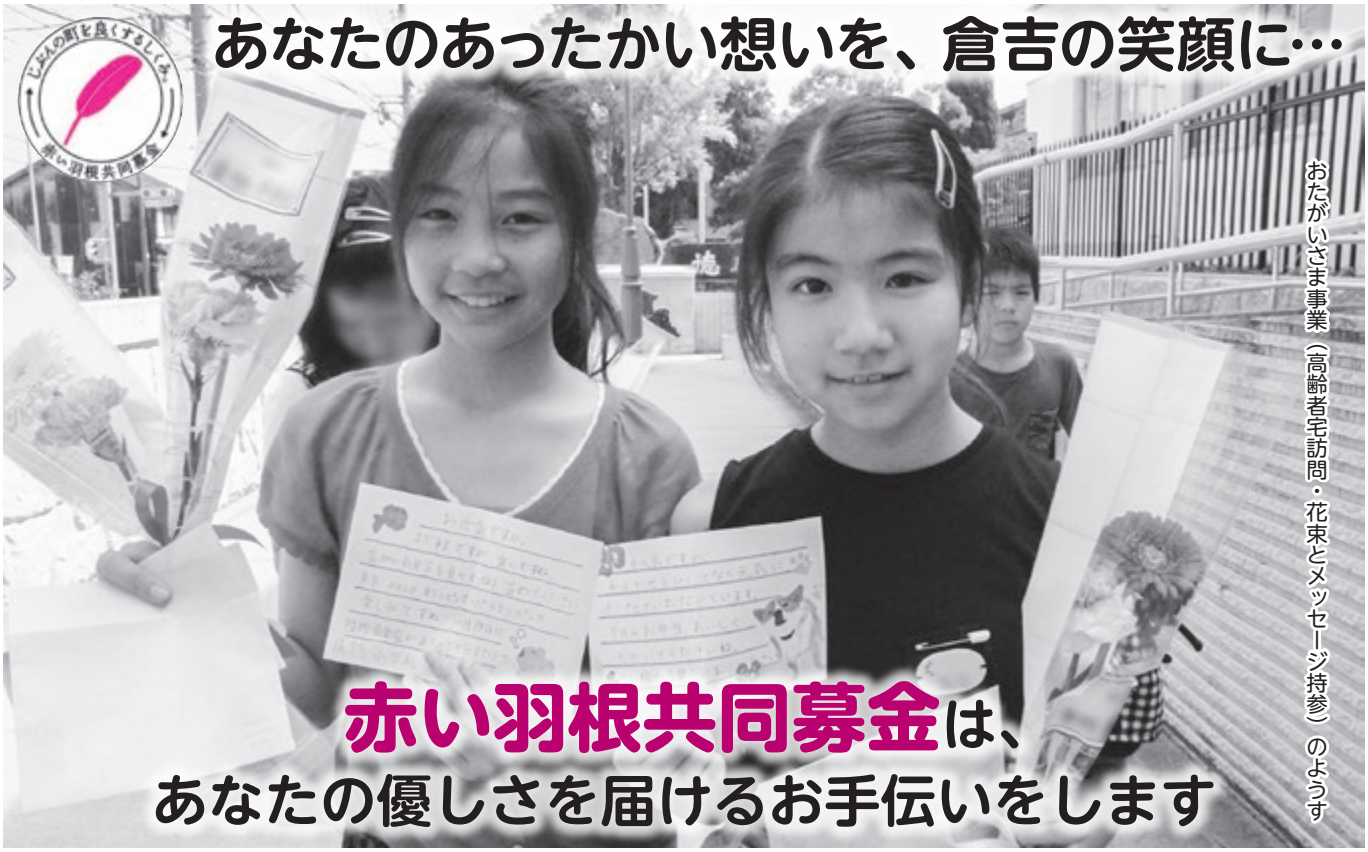

おたがいさま事業（高齢者宅訪問・花束とメッセージ持参）のようす

赤い羽根共同募金は、あなたの優しさを届けるお手伝いをします

10月１日、今年も全国一斉に赤い羽根共同募金運動がスタートしました
～街頭で、学校で、ご家庭で、あなたの身近な場所で～

集められた募金は倉吉のまちづくりのため、子どもから高齢者まで幅広く役立てられています。

- 市内各学校で実施される福祉教育に
  →（次ページで小学校の取り組みを紹介）
- 小学新一年生へ配付する防犯ブザーに
- 福祉協力員による地域の見守り活動に
- ふれあい・いきいきサロン活動に　等々

～つながりをたやさないまちを一緒につくりませんか～

倉吉駅前での街頭募金のようす

【赤い羽根共同募金に関する質問を募集します】→今後の広報紙等でＱ＆Ａを掲載予定

例）Q: どうして赤い羽根をシンボルに使うようになったの？
　　Q: 赤い羽根共同募金運動は海外でも行われている運動なの？　等々

※質問は、右のＱＲコードからお寄せください。
※その際、ご意見・お問い合わせ内容に“赤い羽根共同募金の質問について”と入力をお願いします。

社会福祉法人 倉吉市社会福祉協議会
〒682-0872 倉吉市福吉町1400番地　電話：(0858)22-5248　FAX：(0858)22-5249
ホームページアドレス　https://www.kurayoshishakyo.com　倉吉市社協　検索
メールアドレス　info@kurayoshishakyo.com
フェイスブックアドレス　https://www.facebook.com/kurayoshishakyo/
QRコード　Facebook

印刷：山本印刷

福祉教育

明倫小学校×当事者×社協コーディネーター

5年生の総合的学習 広げよう福祉の心

その瞳にどんな未来を映すのか

学校と当事者・地域の連携による人権・福祉学習の実践により育む福祉の心

先日、閉幕した東京2020パラリンピック競技大会の開会式においても年齢や障がい、性別などの多様な背景がある方たちの多様性を認め、共生社会の実現に向けての強いメッセージを日本は世界に向け発信しました。

本市の小・中・高・養護学校においても総合的な学習の時間に、障がいのある当事者の方や地域の方との学習を重ねていくことで、一人ひとりの生きる力を育むことに加え、子どもたちが他者と、さまざまな個性、性別、障がい、国籍、世代を越えて「共に生きる力」を育む福祉教育の取り組みが行われています。

子どもたちの純粋で真剣な瞳に映し出される未来の姿が、すべての人たちにとって地域・暮らし・生きがいを共に作り、高め合うことができる地域共生社会の実現になることを目指しています。

共同募金とともに　子どもたちの福祉学習には、赤い羽根共同募金が活用されています。

※ユニバーサルデザインの体験
誰もが使いやすいってイイね

「障がい」ってどんなことだろう
暮らしやすい社会ってなんだろう

介助する側、される側、
それぞれの体験から気づくこと

※「ユニバーサルデザイン」とは、年齢や性別、障がいの有無によらず、はじめから全ての人にとってできる限り利用可能になるように、環境・情報・サービスを設計することです。（出典：鳥取県 UD ガイドブックより）

第13回倉吉市こころの健康フォーラム

ひきこもりの子に対する親の対応について

～みんなが安心して社会の一員として暮らす～

講師：鳥取県立厚生病院・精神保健福祉センター
精神科医　**植田 俊幸** さん

【日　　時】 10月16日（土） 13:30～15:30
【場　　所】 倉吉福祉センター　大会議室（2階）
【定　　員】 50名（先着順・要申込み）
【対　　象】 倉吉市内・中部地区にお住まいの方
【申込み締切】 10月8日（金）
【申込み先】 倉吉市精神障がい者家族会事務局
地域福祉課　☎23-5600

倉吉福祉センターまたは鳥取中央農業協同組合の駐車場をご利用ください。

シニア作品展の作品募集

★下記の５部門について、県内の高齢者が創作した作品を募集し、展示します。
★特技、趣味活動の成果発表の場として活用してみませんか？

【展示日程】 11月14日（日）～20日（土）
【展示会場】 県立博物館　第３展示室
（鳥取市東町２丁目124番地）
【部　　門】 日本画、洋画、彫刻・工芸、書及び写真
計５部門
【出品規定】 県内在住の60歳以上のアマチュアの方、１人１点　等
【申込期間】 11月８日（月）～10日（水）
※申込方法等、詳細は下記まで
【問合せ・搬入先】 地域福祉課　☎23-5600

ハロウィン プチイベント
～カボチャの重さ当てクイズ～

ただいま開催中！
10月31日(日)まで
やっています

【対　　象】 センターに来所された皆さま
【場　　所】 倉吉福祉センター・高齢者生活福祉センター
【参加方法】 カボチャの重さを三択の中から選び、アンケートにお答えください。
【問合せ先】 総務課　☎22-5248

歳末たすけあい募金
地域福祉公募事業のお知らせ

年末年始に身近な地域で住民がつどい高齢者、児童、障がい児（者）とのふれあい活動や仲間作りを目的とした地域福祉事業に対して助成します。

【実施期間】 令和3年12月1日～令和4年3月15日
【対象団体】 市内において地域福祉活動を行っている団体
【助成金額】 上限４万円
【申請締切】 10月25日（月）

※申込方法、詳細は下記問合せ先までお問合せ下さい。
【問合せ先・申請先】 地域福祉課　☎23-5600

関金支所 スマイルカフェ 看板が完成しました☆

カフェ紹介動画 → はこちらから！ 【QRコード】

【問合せ先】 支所（関金町関金宿1115-2）
☎45-3800

「地域のコミュニティの場として利用してもらいたい」という思いから、４月に支所にカフェを設置し、みなさんにおしゃべりの場としてご利用いただいています。
愛称を公募し、西中学校文化芸術部の生徒さんが考えられた「スマイルカフェ」に決定しましたが、看板も引き続き作成していただきました！

あんしん相談支援センターからのお知らせ

【問合せ・予約先】 ☎24-6265

相談の種類	相談員	相談日	
		10月	11月
法律相談	弁護士	12日(火)	9日(火)
		22日(金)	19日(金)
公証相談	公証人	21日(木)	18日(木)

●相談はすべて無料　●秘密は厳守します
●時間：午後１時～３時　●完全予約制です
●相談時間は30分以内です
※新型コロナウイルス感染症対策により10月は電話相談の予定です。

倉吉くらしの応援団　ご寄付

ありがとうございました。

山根　義久 様（米）　極楽寺 様（食品）
大住 様（電化製品）　JA鳥取中央旬鮮プラザ 満菜館 様（食品）
山名寺 様（食品）　鳥取県生活協同組合　様（食品）

倉吉くらしの応援団
～応援ありがとうございます～

倉明園

因伯子供学園

市民の方からいただいた美味しい梨を、因伯子供学園と倉明園にお届けしました。子どもたちのおやつとして提供されます。ありがとうございました！

ありがとうございました

（令和3年8月16日～令和3年9月15日受領分を受付順に掲載）

◎寄付金額等の記載につきましては、寄付者ご本人の意思によるものです。
◎関金支所（倉吉市高齢者生活福祉センター）でも寄付を受け付けています。

香典返し寄付金

慎んでお悔やみ申し上げます

○金一封　駄経寺町（故・母）　有福君枝 様　89歳
○金一封　福庭町二丁目（故・父）　谷本猛八郎 様　95歳
○金一封　上井町二丁目（故・妻）　西本妙勝利 様　70歳
○金一封　上福田（故・母）　平岩敦三男 様　95歳
○金一封　駄経寺町（故・夫）　宮本友弘子 様　81歳
○金一封　福積（故・父）　小谷清幸敏 様　92歳
○金一封　関金町山口（故・母）　中井千恵子日出夫 様　93歳
○金一封　下田中町（故・母）　大津正晃 様　100歳
○金一封　清谷町二丁目（故・母）　杉山知広義 様　69歳
○金一封　巌城（故・父）　高野光周一 様　81歳
○金一封　大原（故・父）　牧野昭貴仁 様　81歳
○金一封　広瀬（故・母）　蔵増牧保則 様　89歳
○金一封　関金町山口（故・父）　蔵富昭敬司 様　79歳

一般寄付

○金一封　匿名二件　地域福祉の推進のため
○二万四千三百円　倉吉市社会福祉協議会　職員一同　災害ボランティア活動支援金として
○飲料水　鳥取市緑ヶ丘二丁目　株式会社戸信 様
○タオル等　米沢康子 様

○金一封　生田（故・父）　小倉紀浩人 様　80歳
○金一封　岡（故・父）　金盛敏孝幸郎 様　67歳
○金一封　北野（故・夫）　岸田博恵美子 様　76歳
○五万円　大立（故・母）　河野美代和喜雄 様　108歳
○金一封　上井（故・母）　山田三千子三雄 様　98歳
○金一封　上灘町（故・母）　徳安博隆志之 様　91歳
○金一封　上井町二丁目（故・父）　豊嶋絹裕子 様　90歳
○金一封　小田（故・母）　小串照功子 様　76歳
○金一封　生田（故・妻）　水谷一浩野 様　93歳

◎本会にお寄せいただいた寄付金は、所得税、市・県民税の寄付金控除の対象となります。
◎皆様からいただいたご寄付は、地区の見守り活動をはじめ、地域福祉を推進する財源として役立たせていただいています。

デイサービス 職員募集 のお知らせ

職種
①看護師（非常勤職員）
②介助員（非常勤職員）

募集期間・採用予定日　随時

問合せ先
倉吉市社会福祉協議会
総務課　☎22-5248

詳細は本会ホームページまたはハローワークでご確認ください。

広報紙「しあわせ」おとどけ隊の募集！

市社協では毎月、広報紙しあわせを自治公民館ごとに枚数を数え、封筒に詰めて倉吉市シルバー人材センターに搬入する活動を行っています。
私たちと一緒に活動に参加してくださる方をお待ちしています。

★とき　10月27日(水)
10：00～12：00
★ところ　倉吉福祉センター
（福吉町1400）

【問合せ・申込先】地域福祉課（☎23-5600）

ミニギャラリー展示のご案内

９月は上北条地区チクチクサロンのみなさんの作品が展示されました。柔らかな生地で作られたパッチワークの作品をはじめ、昔の着物やセーターの毛糸をリサイクルしたたくさんの小物などでセンターのロビーを楽しく賑やかに飾っていただきました。