

団体名

申込者氏名

[希望活動場所・活動日・記入欄]

参加希望日		※参加可能な箇所に○印を入れてください。	
活動場所	主な活動内容	10/28(金)	10/29(土)
倉吉未来中心 アトリウム/大ホール 小ホール/セミナー3	ハートフル受付・総合案内係・誘導係・バス発着誘導係・駐車場係・受付係・ホール係など		
倉吉交流プラザ 視聴覚ホール	※時間は 12:30 - 18:00 となります。 受付係・ホール係など		
上灘コミュニティセンター 調理実習室/大会議室	受付係・進行アシスタントなど		
鳥取短期大学 シグナスホール	※時間は 12:30 - 18:00 となります。 受付係・ホール係など		

【各係の業務概要】

- 受付係 来場者の受付を行い、来場者パスや資料を渡す係
- ホール係 来場者を座席へ誘導する係
- ハートフル係 身体の不自由な来場者を、エレベーターなどから誘導する係
- 総合案内係 イベント会場や、バス・タクシー・観光案内・クローク等をする係
- 誘導係 イベント会場へ案内する係
- バス誘導係 シャトルバス停での案内
- 駐車場係 上灘小駐車場整理

※応募いただいた参加申込書はお返しできませんので、コピー等を保管してください。
 ※担当していただく活動は、応募いただいた内容をもとに実行委員会で調整します。
 ※日程は変更になる場合があります

連絡事項

ボランティアの活動についてご不明な点や当日の留意事項等についてご自由にお書きください。



日本女性会議
2022 in 鳥取くらし

ボランティア イベント スタッフ 募集



全国大会をみんなで
盛り上げよう！

- 受付/誘導/ホール係
- 進行アシスタントなど



活動
時間

10月28日(金)～29日(土) 8:00 - 17:00(*最長 18:00)

※適宜休憩時間を設けます
 ※従事できる日にち・時間のみでも OK です！

活動
場所

主に倉吉未来中心

※28日は倉吉未来中心のほか、交流プラザ(図書館)、鳥取短期大学、
上灘コミュニティセンターあり

お申込期限 8月31日(水) 午後5時

【お問合せ/お申込み先】

日本女性会議 2022 in 鳥取くらし実行委員会事務局 (倉吉市役所人権政策課内)

0858-22-8130 / FAX 0858-23-9100 / ✉ danjo@city.kurayoshi.lg.jp

ウェブ申込



切り取り線

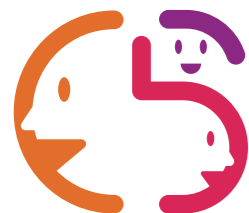

日本女性会議 2022 in 鳥取くらし

日本女性会議は、1975年の「国際婦人年」とそれに続く「国連婦人の10年」を記念して1984年に第1回大会が開催されて以来、男女平等参画社会の実現に向け、地域が抱える様々な課題に対し、男女共同参画を切り口として解決していくことや、参加者相互の交流の促進や情報のネットワーク化を図ることなどを目的に、毎年全国各地で開催されています。倉吉大会に参加される皆さんに「参加してよかった」と心から感じてもらえる大会とするため、大会を支えていただくボランティアスタッフを募集します。

ボランティアの主な活動内容

受付

来場者の本人確認、参加者証、参加キット(資料等)の受け渡しを行います。

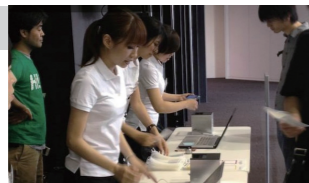

ハートフル受付

身体の不自由な来場者を、エレベーターなどから誘導します。



総合案内

各会場や、バス・タクシー・観光案内・クローカー等を案内します。

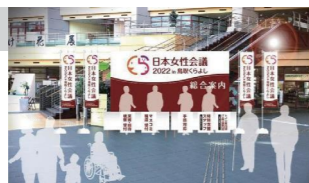

ホール係

各ホール内で、来場者を座席等へ誘導します。



誘導係

来場者を各会場へ案内します。



駐車場

倉吉未来中心近隣の上灘小学校駐車場の整理を行います。



ボランティア募集要項

活動内容 受付・ハートフル受付・総合案内・会場誘導・ホール係・駐車場など

活動時間 1日 6時間以上8時間未満 ※活動場所等によって異なる場合があります

支給物品(予定) ボランティアウェア(ジャンパー):フリーサイズ

参加資格

- ・大会ボランティア募集要項を理解し、遵守いただける方
- ・大会の成功に向けて、情熱をもって最後まで役割を全うできる方
- ・2007年4月1日以前に生まれた方(注)
※活動日において18歳未満の方、事前に保護者の同意を得てください。
- ・日本語でコミュニケーションが可能な方

処遇 活動における報酬は無償とします。

応募方法 個人でも団体でも申し込みできます。公式サイトのエントリーフォームから送信または参加申込書に必要事項を記載の上、メール・FAX・郵送によりお申し込みください。

その他

- ・募集期間内であっても、定員に達し次第、締め切ることがあります。
- ・保険は一括して加入します。



▲エントリーフォーム

お問い合わせ 日本女性会議 2022 in 鳥取くらし実行委員会事務局(倉吉市役所人権政策課内)

☎0858-22-8130 / FAX 0858-23-9100 / ✉danjo@city.kurayoshi.lg.jp

募集窓口：日本女性会議 2022 in 鳥取くらし実行委員会

ボランティア参加申込書

7名以上で申込の場合はコピーしてご利用ください

枚目

申込者氏名

枚中

私は募集要項を理解した上で遵守し、「個人情報の取扱いについて」に同意申し込みます。

※募集要項をよくお読みになり、漏れのないよう正確に記入してください。

申込情報					
申込区分	<input type="checkbox"/> 団体(6名以上) <input type="checkbox"/> グループ[2~5名] <input type="checkbox"/> 個人[1名]				
団体名 (グループ・個人は不要)	フリガナ			申込人数	名
① 申込者 (代表者)	氏名	フリガナ		性別	<input type="checkbox"/> 男性 <input type="checkbox"/> 女性 <input type="checkbox"/> 回答しない
	連絡先	住所	〒 ー 都 道 府 県		
		E-mail	@		
		電話番号			
緊急 連絡先	氏名	フリガナ		電話番号 (日中連絡先)	() ー
				本人との関係	<input type="checkbox"/> 配偶者 <input type="checkbox"/> 親 <input type="checkbox"/> 子ども <input type="checkbox"/> 兄弟・姉妹 <input type="checkbox"/> 友人 <input type="checkbox"/> その他

(切り取り線)

申込メンバー情報				
※個人「1名」で申込の方は記載不要				
No.	氏名	性別	生年月日	備考
②	フリガナ	<input type="checkbox"/> 男性 <input type="checkbox"/> 女性 <input type="checkbox"/> 回答しない	西暦 年 月 日	
③	フリガナ	<input type="checkbox"/> 男性 <input type="checkbox"/> 女性 <input type="checkbox"/> 回答しない	西暦 年 月 日	
④	フリガナ	<input type="checkbox"/> 男性 <input type="checkbox"/> 女性 <input type="checkbox"/> 回答しない	西暦 年 月 日	
⑤	フリガナ	<input type="checkbox"/> 男性 <input type="checkbox"/> 女性 <input type="checkbox"/> 回答しない	西暦 年 月 日	
⑥	フリガナ	<input type="checkbox"/> 男性 <input type="checkbox"/> 女性 <input type="checkbox"/> 回答しない	西暦 年 月 日	

※応募いただいた参加申込書はお返しできませんので、コピー等を保管してください。

※団体・グループの場合、申込メンバーが参加できなくなった場合は、必ず代替りのメンバーを選出してください。

希望活動場所・活動日は裏面にご記入ください。